

LEGENDA

Rodzaj fasady	
FA.GRC.01	plyty z betonu GRC, ryflowane, barwione w masie na kolor NCS S2010-Y40R, montaż za pomocą wieszaków przykręconych od tyłu płyty, płyty wieszane na poziomym profilu montowanym do pionowych elementów.
FA.GRC.02	plyty z betonu GRC, gładkie, niebarwione, montaż za pomocą wieszaków przykręconych od tyłu płyty, płyty wieszane na poziomym profilu montowanym do pionowych elementów.
FA.GRC.03	plyty z betonu GRC, gładkie, barwione w masie na kolor NCS S2010-Y40R, montaż za pomocą wieszaków przykręconych od tyłu płyty, płyty wieszane na poziomym profilu montowanym do pionowych elementów.
FA.G01	fasada szklano-aluminiowa
FA.ALU.01	fasada szklano-aluminiowa z przesłoną z profili aluminiowych, lakierowanych
FA.ALU.02	przesłona czerpni w elewacji - żaluzje aluminiowe, lakierowane.
FA.B01	brak wykończenia; ściana betonowa
Materiał	
GL.01	szkło przejrzyste
FA.B01	szkło mleczne

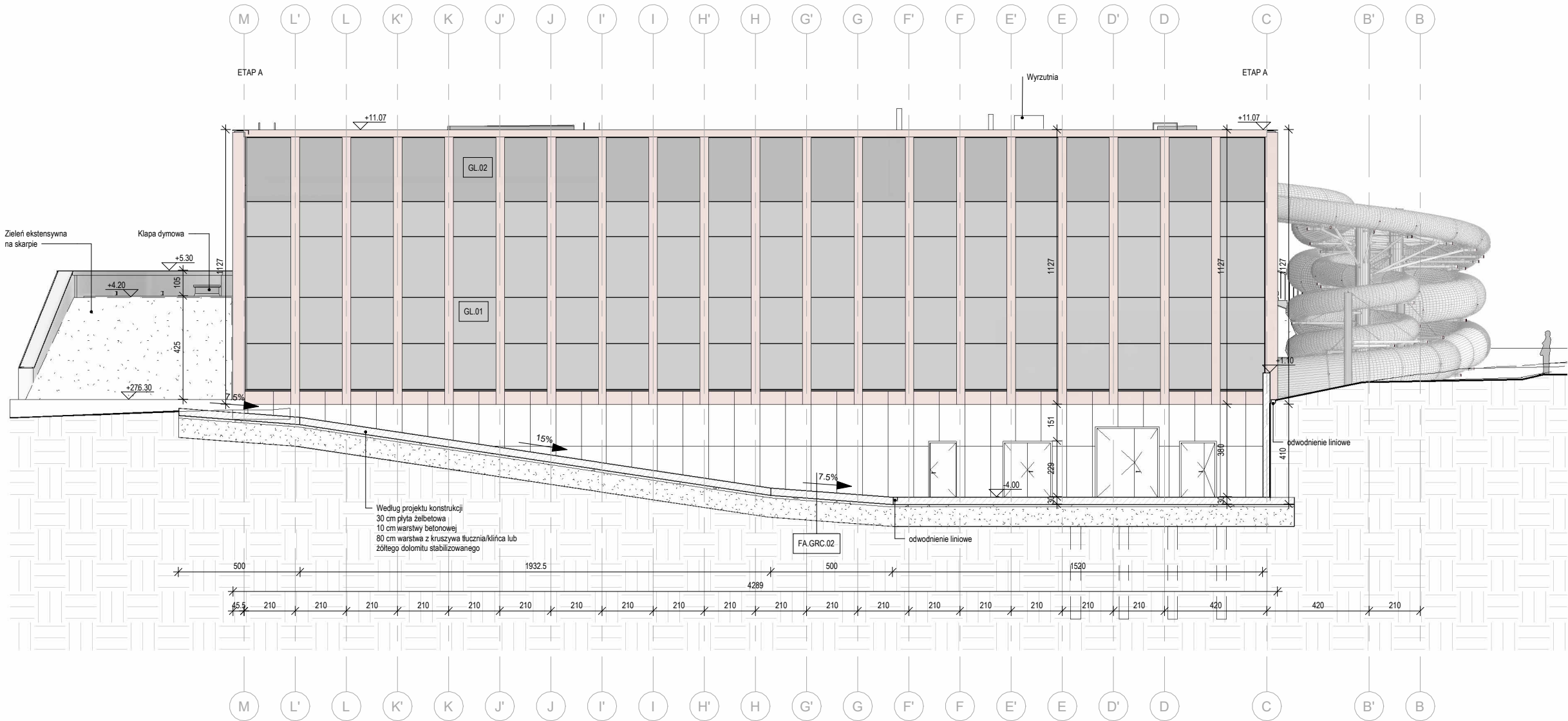

245-PB-ARC-EA-ELW-EA-1221-00

NUMER PROJEKTU	FAZA PROJEKTU	BRANŻA	OBIEKT	RODZAJ RYSUNKU	POZIOM	NUMER RYSUNKU	NUMER REWIZJI
----------------	---------------	--------	--------	----------------	--------	---------------	---------------

NAZWA OBIEKTU BUDOWLANEGO

KOMPLEKS SPORTOWY W PIEKARACH ŚLĄSKICH, BUDOWA BASENU ZE SPA I STREFĄ FITNESS, HALI SPORTOWEJ ZE STRZELNICĄ SPORTOWĄ I GARAŻEM PODZIEMNYM, WRAZ Z ZAGOSPODAROWANIEM TERENU ORAZ NIEZBĘDNĄ INFRASTRUKTURĄ TECHNICZNĄ PODZIEMNĄ I NAZIEMNĄ

FAZA PROJEKTU

Projekt Budowlany

LOKALIZACJA OBIEKTU BUDOWLANEGO

**PIEKARY ŚLĄSKIE
UL. SOLIDARNOŚCI**

INWESTOR

Gmina Piekary Śląskie

ul. Bytomska 84, 42-940
Piekary Śląskie



GENERALNY PROJEKTANT

jsk architekci | pszczulny & rutz

JSK Architekci Sp. z o.o.
ul. Żwirki i Wigury 18
02-092, Warszawa
tel.: 0048 22 660 30 00
e-mail: jsk@jskarchitekci.pl

PROJEKTANT BRANŻOWY

jsk architekci | pszczulny & rutz

JSK Architekci Sp. z o.o.
biuro Wrocław
ul. Krakowska 29
50-424, Wrocław
tel.: 0048 71 729 38 90
e-mail: jsk@jskarchitekci.pl

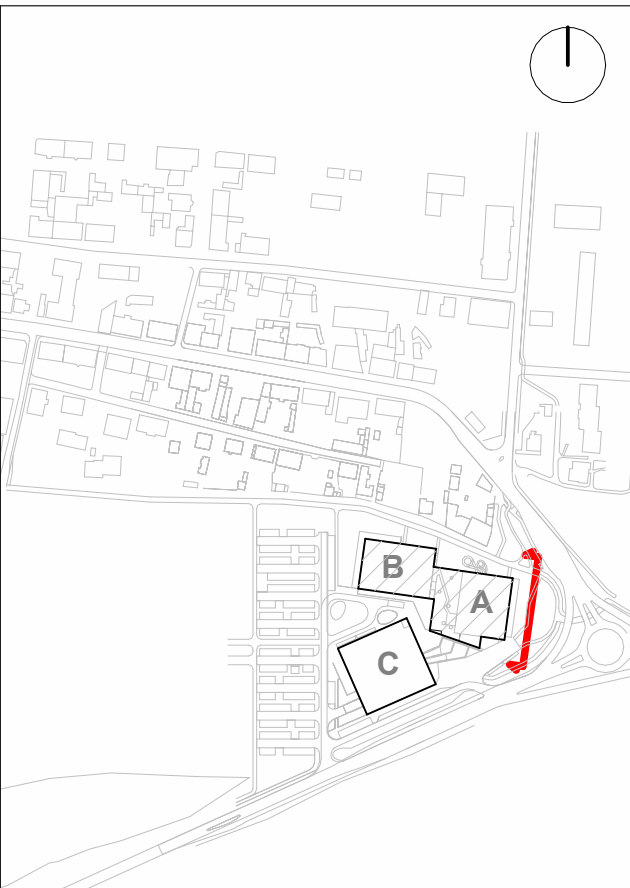

PROJEKTANT Piotr Bury	NR UPRAWNIEN MA/012/05	PODPIS
PROJEKTANT SPRAWDZAJĄCY Mariusz Rutz	NR UPRAWNIEN Z.P. II-7342 /28/TO/98	PODPIS
RYSOWAŁ AS		

BRANŻA Architektura	SKALA 1 : 200	DATA 04.04.2024
	ROZMIAR ARKUSZA 597 x 297	

TYTUŁ RYSUNKU

Elewacja Wschodnia Etapu A

245-PB-ARC-EA-ELW-EA-1221-00

NUMER PROJEKTU	FAZA PROJEKTU	BRANŻA	OBIEKT	RODZAJ RYSUNKU	POZIOM	NUMER RYSUNKU	NUMER REWIZJI
----------------	---------------	--------	--------	----------------	--------	---------------	---------------